

TAVOLA N.D.1	UBICAZIONE:	ISTITUTO COMPRENSIVO "SANTOMASI - SCACCHI"	RSPP: architetto Vito STIMOLO
	OGGETTO:	PIANO DI GESTIONE EMERGENZA COVID-19	Ordine degli Architetti della Prov. di Bari N. 1092
	D.S.:	DIRIGENTE SCOLASTICO - prof. ssa ROSA DE LEO	Via Giardini n. 74 Gravina in Puglia (BA) P.Iva 04726910724
data: 26.08.2021			
Rev. 01			

PIANO DI GESTIONE EMERGENZA COVID-19
PLESSO NARDONE
PIANO RIALZATO - PLANIMETRIA GENERALE

PERCORSI INGRESSO/USCITA



Via Gogavino

PIANO RIALZATO

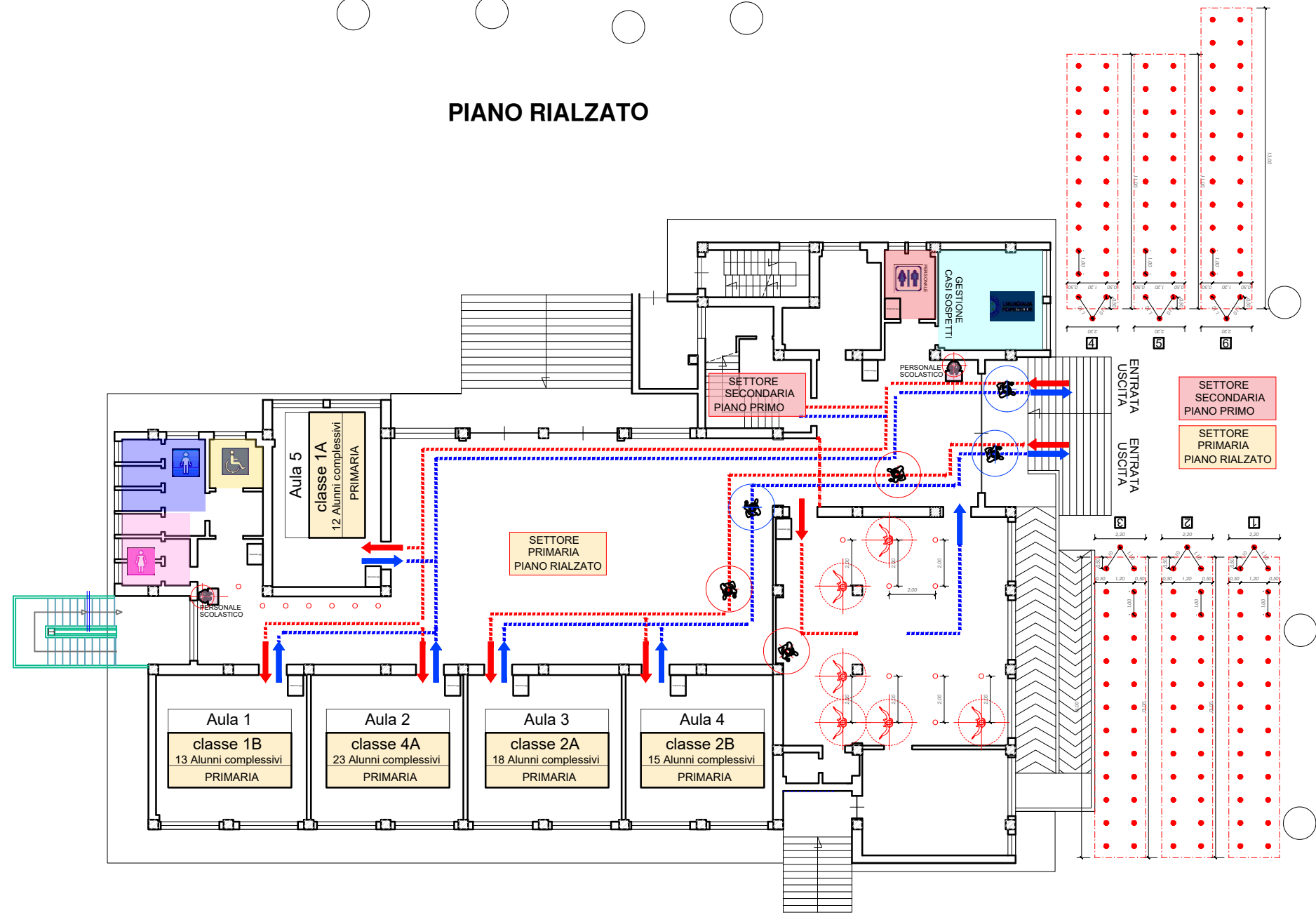

ENTRATA
USCITA

Via Fazzatoia